Kellergeschoss

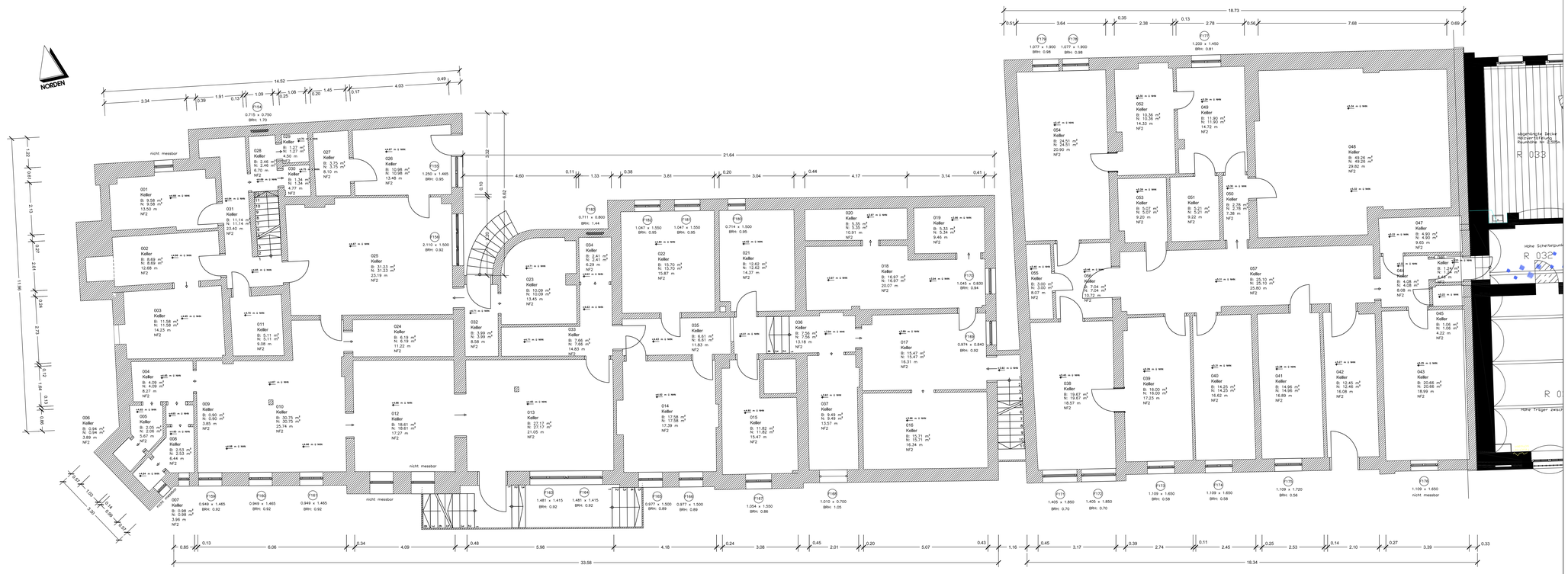

Alle Maße sind am Bau zu prüfen!

Unstimmigkeiten sind unverzüglich der Bauleitung zu melden!

Index	Datum	Vorteiler
		Kopie / Datei

Index	Datum	Änderungen

Bauherr: Kreis Steinburg
Karlstraße 13-15
25524 Itzehoe

KREIS STEINBURG

Planverfasser: Vermessungsbüro Overath und Sand

Bauvorhaben: Neubau Kreishaus in Steinburg
Bestandsaufnahme
ehemaliges Bahnhofshotel und Bollhardt´sches Gebäude

Darstellung: Grundriss Kellergeschoss

	Name	Datum	Maßstab		
gezeichnet	F. Behling	08.09.2016	1 : 50	Auftr.Nr.	16.380.01
geprüft			1 :		
gesehen	T. Overath	08.09.2016	1 :	Plan.Nr.	007