

Deckenprogramm 2022

Kreis Steinburg

K 32 – Mühlenbarbek

Ansprechpartner:

Kreis Steinburg

Herr Naser

Tel. 04821-17831-65

Mail: naser@steinburg.de

Ansprechpartner:

Ing.- Gesell. Siebert+Partner

Herr Reese

Tel. 04821-14846-10

Mail: j.reese@siebert-partner.de

Planverfasser

- Projektleiter: GF Jörg Reese
Projektteam: Simon Carstensen , Siegfried Beese

Emmy-Noether-Straße 19
25524 Itzehoe

-
- Telefon 04821 / 148 46 - 10
- Telefax 04821 / 148 46 - 29
- Mobil 0174 / 916 10 87
- E-Mail j.reese@siebert-partner.de
- Internet www.siebert-partner.de
-



Straßensanierung K 32

- Die Straßensanierungsmaßnahme K32 soll in drei Bauabschnitten wie folgt erfolgen:
 1. Abschnitt – innerorts (ggf. ohne Bereich Granitpflaster)
 2. Abschnitt – Ortsgrenze bis Neumühlen
 3. Abschnitt – Neumühlen bis L 112 Springhoe

Die Gesamtdauer beträgt ca. 14 Wochen.

Während der Gesamtbauzeit erfolgt eine Vollsperrung der K 32.

Das Umleitungskonzept ist der folgenden Übersicht zu entnehmen.

Der Anlieger- und Rettungsverkehr soll im Wesentlichen aufrechterhalten werden.

Lediglich während der Asphaltierungsarbeiten muss der Anliegerverkehr für ca. 4-5 Tage je Bauabschnitt gesperrt werden.

Ausführliche Informationen über die Bauzeiten erfolgen nach der Auftragsvergabe an eine Baufirma.

Übersichtskarte

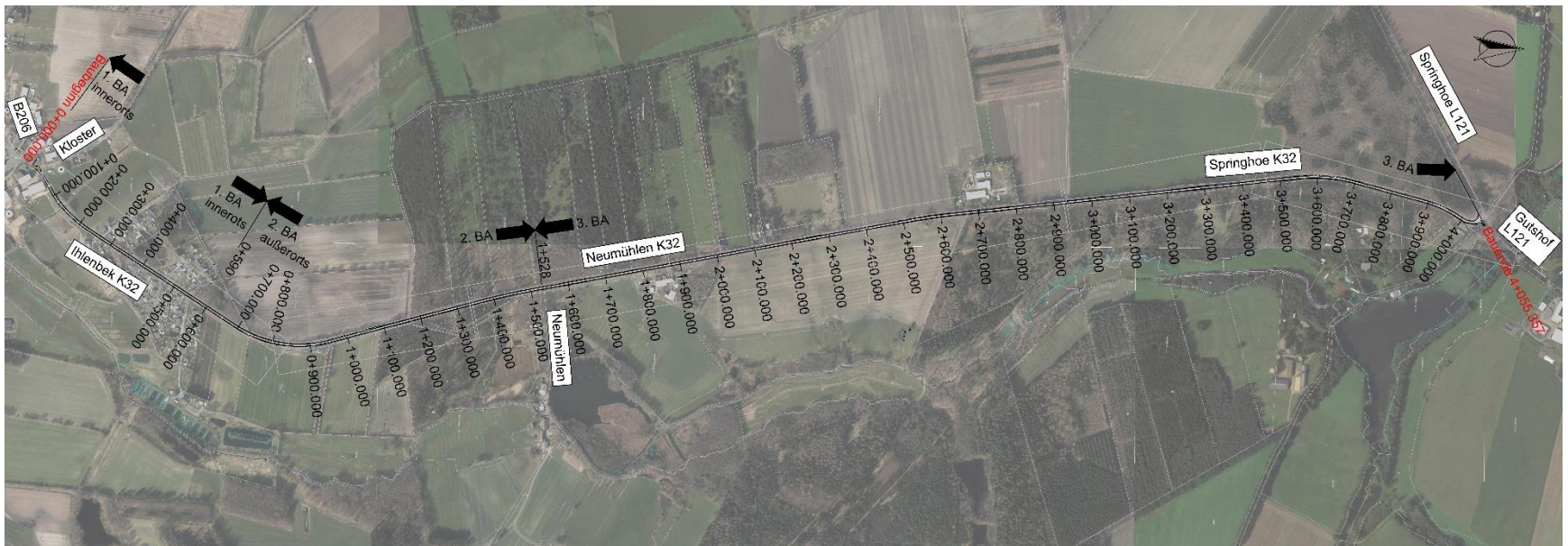

Für die Herstellung der einzelnen Bauabschnitte sind folgende Arbeitsschritte vorgesehen:

- Aufnehmen und Zwischenlagern der Leitpfosten
- Fräsen der Bankettbereiche
- Asphalt fräsen und entsorgen
- Einbau der Asphalttragschicht
- Schottertragschicht profilieren
- Einbau der Rasengittersteine
- Einbau der Asphaltdeckschicht
- Angleichung der Bankettbereiche
- Wiedereinbau der Leitpfosten
- Fahrbahnmarkierungen

Ausbauquerschnitt

Regelquerschnitt K32
B-B
Stat. 0+085 bis Bauende

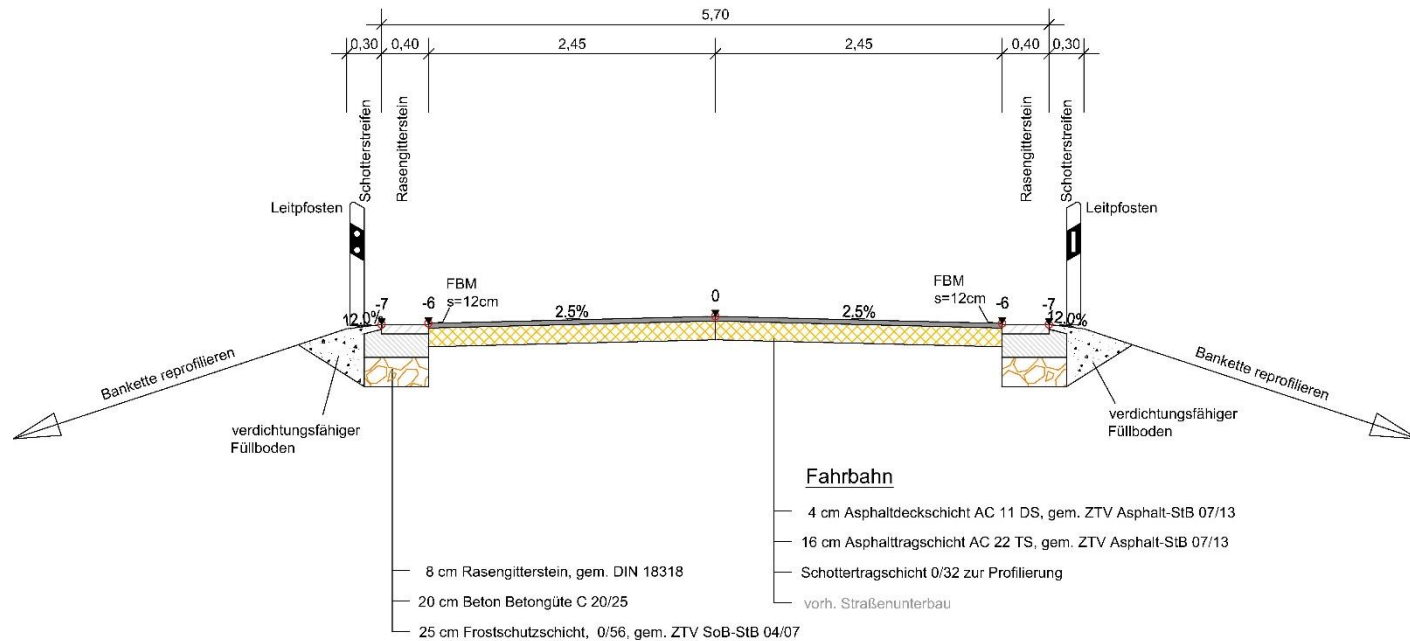

Umleitungskonzept

